

BM DE SCHUTTERVIS



AAN

Maandblad van 'BM. DE SCHUTTERVIS'
Ned. Vereniging van Zoetwater- Zeewateraquarium
en Paludarium liefhebbers te Honselersdijk

Beste leden,

Even een korte terugblik:

Afgelopen ledenavond was de uitslag van de schouwing. Voordat we met de uitslag begonnen werden eerst alle foto's van de aquaria m.b.v. een beamer getoond. Na de fotosessie werd de uitslag bekend gemaakt door de keurmeesters Wim en Maarten van A.V. de Siervis te Maassluis. Iedereen die aan de schouwing had meegedaan kreeg dezelfde prijs, te weten, een mooie ingelijste foto van zijn of haar aquarium met een keuringslijst. Omdat deze keer de hele schouwing gefilmd was gaf dat een extra tintje. Alle deelnemers kregen deze film dan ook namens de vereniging op een dvd aangeboden.

De wisselbeker is verleden jaar voor de 3^e keer achtereenvolgend gewonnen door dhr A. de Zeeuw. Dit betekent dat hij de wisselbeker mocht houden. Dhr. De Zeeuw heeft de wisselbeker aan de vereniging geschonken zodat wij geen nieuwe beker moesten aanschaffen.

Deze keer ging de eer naar dhr R. Krielaard, hij heeft een aquarium gemaakt in een oude piano. De foto's van de piano aquarium en ook van de andere leden die hebben meegedaan zullen op onze site geplaatst worden. Bij dezen wil ik de keurmeesters Wim en Maarten nogmaals bedanken voor hun belangeloze medewerking aan deze schouwing. Tevens was dit ook de eerste avond waarop niet meer gerookt mocht worden in de zaal. Ik was in eerste instantie een beetje huiverig of er dan nog wel genoeg leden zouden komen. Gelukkig was dit niet het geval en heb ik van diverse leden vernomen dat men er zeer tevreden over was.

A.s. ledenavond zal dhr Leo Brand, voor velen van u waarschijnlijk geen onbekende, een lezing geven over gezelschap aquaria. Speciaal over het inrichten, achterwand bekleding en compositie. **Deze lezing zal om exact 20:00 uur beginnen, bij deze dan ook gelijk het verzoek om rond 19:45 uur aanwezig te zijn.** Niets is voor een spreker vervelender dan dat er leden tijdens de lezing binnen komen wandelen, zorg er dan ook voor dat u op tijd binnen bent. Dhr Brand zal proberen om de lezing maximaal een uur te laten duren zodat wij daarna weer snel verder kunnen gaan met onze grote vis en planten veiling. Heeft u nog iets te veilen, neem het dan gerust mee. Let er wel op dat als u levende dieren meeneemt, deze in goede stevige zakken met voldoende water en zuurstof vervoert. De winter is toch weer in aantocht, mocht het te koud worden doe er dan ook nog lekker wat kranten er omheen om snelle afkoeling tegen te gaan.

vervolg op pag 3

.....Vervolg van Pag 2

Ik hoop U allen weer te mogen begroeten op onze eerst volgende **rookvrije** ledenvergadering, donderdag 8 februari a.s., in de zaal van café bij het Hof te Honselersdijk.

Uw voorzitter:
Paul de Zeeuw

Contributie voor het lidmaatschapjaar 2007:

Beste leden,

Het bestuur heeft besloten geen wijziging door te voeren omtrent het betalen van de contributie.

Hierbij de tarieven welke gelden vanaf 1 januari 2007:

€12,50 geldt voor een automatische machtiging en clubboekje via internet.

(voorkeur bestuur)

€15,00 geldt voor een automatische machtiging maar clubboekje via de post

€15,00 geldt voor contante betaling voor 9 maart en boekje via internet

€17,50 geldt voor contante betaling voor 9 maart en boekje via de post

€ 8,00 geldt voor jeugdleden tot 16 jaar, ook te betalen voor 9 maart.

Let op!! Wanneer U niet voor 9 maart betaald heeft dan ontvangt U een acceptgiro met €2,50 administratie kosten bovenop het bedrag wat U zou moeten betalen.

Mensen die een automatische incasso hebben afgegeven hoeven niet te reageren want dit wordt medio maart afgeboekt.

Wordt het lidmaatschap alsnog niet betaald voor 1 juni a.s. dan wordt U helaas geroyeerd.

Met vriendelijke groet,
Het bestuur

Enkele tips

Vissen dienen vervoert te worden in goed afgesloten plastic zakken die meer lucht dan water bevatten.

Overbezetting leidt alleen maar tot problemen. Algemene regel daarbij: plaats niet meer dan 1cm vis per 1 liter water!

Kies voor weinig verschillende soorten en hou ze in groepjes, stelregel, per 10 cm aquarium in de lengte, 1 soort (solitaire planten niet meegenomen)

Koop vissen voor de middelste, onderste en bovenste waterlaag. Waar kunt u deze vissen aan herkennen? Zie Anatomie van een Vis vanaf pag. 5.

Plaats nieuwe vissen bij voorkeur in de bak als de verlichting uit is.

Als bladeren van aquariumplanten geel worden dan wijst dat op een tekort aan belangrijke voedingsstoffen zoals kalium of ijzer.

Vissen hebben 2 of 4 neusgaten. Denk niet meteen aan gaatjesziekte bij discusvissen of maanvissen. Dit kunnen ook hun neusgaten zijn!

Vissen groeien hun hele leven lang, zolang er voldoende ruimte is.

Het zicht van vissen is vrij slecht. Ze hebben wel een gezichtsveld van 270 graden.

Heb je als lid een leuk idee voor de vereniging, wat we eventueel kunnen organiseren. Heb je een leuk idee voor de website of het boekje.

Schroom niet, geef je idee aan. Geef aan wat je zou willen, wat je leuk lijkt. Heb je moeite met de organisatie, dan kunnen wij natuurlijk helpen.

Met jullie input kunnen we de vereniging nog leuker en levendiger maken.

Het bestuur

Beste leden,

Op 8 februari wordt er een lezing gegeven over gezelschap aquaria, speciaal over het inrichten achterwand bekleding en compositie.

De lezing wordt verzorgd door de heer Leo Brand

LET OP

I V M de lezing begint de clubavond precies om 20.00 uur komt U a.u.b op tijd anders is het hinderlijk voor de andere clubleden.

Anatomie van een Vis :

Als we begrijpen hoe de anatomie van een vis in elkaar zit dan kunnen wij deze kennis toepassen om bijvoorbeeld het geslacht van de vis te bepalen, ziektes vast te stellen of stresstekenen te herkennen. We kunnen zelfs met deze kennis vaststellen waar in het water de vis zijn voedsel eet en wat hij dan hoofdzakelijk eet.

Het geslacht van een vis bepalen is niet altijd even makkelijk. Aan de hand van drie criteria is het meestal redelijk goed te bepalen:

de kleur,
de grootte en
de vorm van de rug- en aarsvin

Soms hebben vissen een duidelijk ander kleurenpatroon dan vissen van het andere geslacht. Het geslacht is dan vrij gemakkelijk te bepalen. Een voorbeeld hiervan is de Pseudotropheus Lombardoi. Het mannetje is goudgeel, het vrouwtje is donkerblauw. De grootte van de vis kan ook een criterium zijn. Vrouwelijke platys zijn bijvoorbeeld langer en hebben een dikkere buik dan mannetjes. Men kan ook de rugvin (bovenop de vis) bekijken om tot een onderscheid te komen. Eindigt deze rugvin met een punt dan is het een mannetje. Eindigt deze rugvin rond dan is het een vrouwtje. Bij sommige vissen, zoals bij maanvissen, is het erg moeilijk om hun geslacht te bepalen. Pas als ze eitjes gaan leggen, dan ziet men bij de vrouwelijke maanvis een groter geslachtspapil.

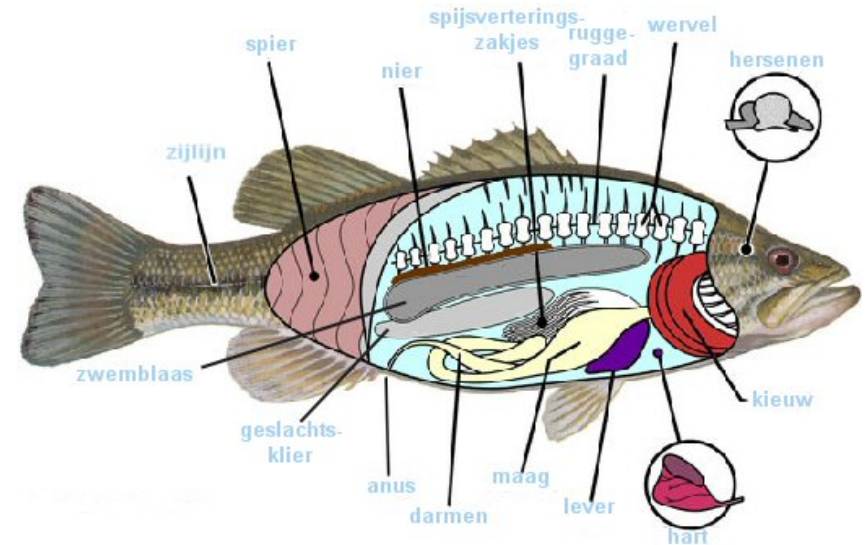

Het zicht van de meeste vissen is vrij slecht. Daarom hebben alle vissen aan weerszijde van hun lichaam, zogenoemde zijlijnen. Met deze zijlijnen registreren zij bewegingen in het water. Plaats uw hand maar eens in uw aquarium en zonder dat de vissen u gezien hebben zijn ze weg. Hoe komt dit? De vissen hebben door hun zijlijn te gebruiken een verandering in het water geregistreerd en zijn hierdoor alerter geworden en weggedoken. De zijlijn is (in de natuur) uiterst handig om er een prooi mee te vangen of een vijand te ontduiken. De boven afgebeelde blinde grot vis heeft geen ogen en is compleet afhankelijk van zijn zijlijn. De vis leeft in extreem donkere grotten.

Een verandering in de kleur van de vis kan betekenen dat de vis stress heeft. Zijn discusvissen constant zwart en verstoppen ze zich achter planten, dan voelen zij zich niet op hun gemak. Een verandering in de kleur van vissen kan ook betekenen dat ze klaar zijn om te paren. De vissen krijgen dan felle kleuren, die ze nog mooier maakt. Uit zelfbescherming nemen sommige vissen een camouflagetint aan waarmee ze opgaan in hun omgeving, of verminderen de intensiteit van hun kleur om minder op te vallen. Heeft u ooit wel eens een maanvis met verticale strepen tussen uw Vallisneria zien staan? Een beter voorbeeld van camouflage is er niet.

Vervolg op pag 7.....

.....Vervolg van pag 6

als uw vis ziek is dan kunt u dit meestal direct herkennen. Ook hierbij kan de kleur een rol spelen. Vissen worden fletser. Beweegt de vis onevenwichtig, dan is hoogstwaarschijnlijk iets mis met zijn zwemblaas. Met dit orgaan kunnen vissen bepalen op welke hoogte ze zwemmen. Vissen legen deze blaas om te duiken en vullen hem om weer omhoog te komen. Vissen met evenwichtsproblemen zijn zelden te redden. Andere uiterlijke kenmerken van ziekten zijn: zwemmen met verkrampte vinnen, vermagering (mesvorm), uitstaande schubben, etc. Meer hier over op de ziektes pagina.



Aan de hand van de vorm van de bek kan men zien waar in het water de vis leeft en eet. Een bek die bovenstandig geplaatst is geeft aan dat de vis aan het wateroppervlak leeft en daar ook eet. Een eindstandige bek betekent dat de vis in het midden van het water leeft en eet. Tot slot is er een onderstandige bek dat geeft aan dat de vis leeft op de bodem en daar zoekt naar voedsel.

Is de bek van een vis erg groot en gaat hij erg ver open (o.a. cichliden) dan duidt dat erop dat de vis een vleeseter is, deze zijn (meestal) agressief. Alleseters en planteneters hebben een veel kleinere bek en deze gaat ook niet ver open. Bodemvissen hebben meestal baarddraden zodat zij in combinatie met hun ogen het voedsel beter kunnen opsporen.

LET OP!
komende avond beginnen we om
19:45u!!

Activiteitenkalender 2007

8 februari	ledenvergadering + lezing de Dhr brand
8 maart	Algemene ledenvergadering + ledenavond
12 april	ledenavond
10 mei	ledenavond
7 juni	ledenavond
.. juni	vijverschouwing
Juli / augustus	zomerstop
13 september	ledenavond
11 oktober	ledenavond
8 november	ledenavond
.. november	aquariumschouwing
13 december	feestavond

Secretaris: Marcel Vermaat 06-17334742
Bloemenlaan 24 2292 DB Watingen
E-mail adres: info@bmdeschuttervis.nl
Bankrelatie : Rabobank Westland te Naaldwijk (gem.Westland)
BM de Schuttervis rek.nr. 135352487

www.bmdeschuttervis.nl



ClubSound

professional sound and light

One stop shopping voor elke DJ!



- VERKOOP
- VERHUUR
- INSTALLATIE

Nobelstraat 7BU9 • 2693BC 's-Gravenzande
Tel: 0174-417094 • Fax: 0174-417498 • www.clubsound.nl

Indien onbestelbaar retour: Bloemenlaan 24, 2292 DB Watingen
B.M. Schuttervis Pag. 8